

A scenic view of the Boston skyline across a body of water. In the foreground, numerous sailboats with white sails are docked at a pier on the left and scattered across the water. The background features several prominent skyscrapers under a blue sky with scattered white clouds.

ARCHIBUS, Inc.
Boston, Massachusetts - USA
www.archibus.com

**מעל 10,000 ארגונים עם מליוני
משתמשים ב-130 מדינות
הפתרון מס' 1 בעולם בניהול נכסי הארגון
ואחד המובילים בניהול האחזקה**

אלסופטק בע"מ
www.elsoptech.com
1 - 800 - 30 - 6666

ARCHIBUS is used by some of the most recognized organizations in the world



ארכיבוס פלאג-אין בתוך מערכת ה-REVIT

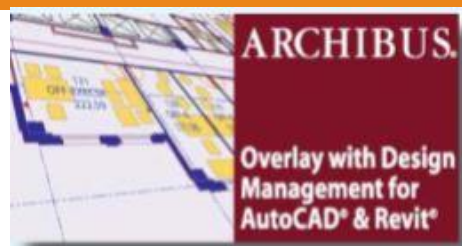

Autodesk Revit 2017 - Not For Resale Version - rac_advanced_sample_project.rvt

Architecture Structure Systems Insert Annotate Analyze Massing & Site Collaborate View Manage Add-Ins Quantification Site Designer ARCHIBUS Modify | Specialty Equipment

Sign Out Catalog Number Edit Data Infer Publish 2D Web Query Clear Highlights ARCHIBUS Help
 Properties Uncatalog Populate Edit Data Multiple Default Publish 3D Restrict Grid ARCHIBUS Help
 ARCHIBUS Catalog Asset Enterprise Graphics Web Central Synchronization Add-Ins
 Read Database Fields
 Map Database Fields
 Disable Dynamic Updates Map Database Fields
 Highlight Widowed Assets Map Database Fields

Modify | Specialty Equipment Moves With Nearby Elements

Properties

X9842 - Computer, Rad Therapy Treatment Planning

Specialty Equipment (1) Edit Type

Panel
Circuit Number

Identity Data
RTE_ID
HDRID
Image
Comments
Mark

Phasing
Phase Created New Construction
Phase Demolished None

Other
Equipment Code Y21EQ002
Equipment Standard A-STD-PC

Properties help Apply

Project Browser - rac_advanced_sample_project.rvt

Views (all)
 Floor Plans
 01 - Entry Level
 02 - Floor
 03 - Floor
 Roof
 Ceiling Plans
 01 - Entry Level
 02 - Floor
 03 - Floor
 Roof
 3D Views
 3D View 1

3D View: [3D] - rac_advanced_sample_project.rvt

Map Database Fields (Asset Type: Rooms)

Parameter Name	ParameterType	Source	Field
Actual Lighting Load	BuiltIn	ModelDriven	None
Actual Lighting Load per area	BuiltIn	ModelDriven	None
Actual Power Load	BuiltIn	ModelDriven	None
Actual Power Load per area	BuiltIn	ModelDriven	None
Area	BuiltIn	ModelDriven	Room Area m ²
Area per Person	BuiltIn	ModelDriven	None
Base Finish	BuiltIn	ModelDriven	None
Base Lighting Load on	BuiltIn	ModelDriven	None
Base Offset	BuiltIn	ModelDriven	None
Base Power Load on	BuiltIn	ModelDriven	None
Calculated Cooling Load per area	BuiltIn	ModelDriven	None
Calculated Heating Load per area	BuiltIn	ModelDriven	None
Calculated Supply Airflow per area	BuiltIn	ModelDriven	None
Category	BuiltIn	ModelDriven	None
Ceiling Finish	BuiltIn	ModelDriven	None
color	Named	DatabaseDriven	Allocated Area m ²
Comments	BuiltIn	ModelDriven	Building Code
Computation Height	BuiltIn	ModelDriven	Chargeable Area m ²
Department	Named	ModelDriven	Chargeable Cost
Department Code (rm)	Shared	DatabaseDriven	Cost per. Area
Design Option	BuiltIn	ModelDriven	Data Transfer Status
Division Code (rm)	Shared	DatabaseDriven	Date Last Surveyed
Family Name	BuiltIn	ModelDriven	Drawing Layer
Floor Finish	BuiltIn	ModelDriven	Drawing Name
Heat Load Values	BuiltIn	ModelDriven	Employee Capacity
Image	BuiltIn	ModelDriven	Entity Handle / Unique ID
			Floor Code
			GIS Object ID
			Hierarchy Level
			Is Hotelable?
			Latitude
			Lease Code
			Longitude
			Non-Occupiable Common Area m ²
			Occupancy Count
			Occupiable Common Area m ²
			Organization Code
			Perimeter M
			Prorate
			Recovery Status
			Reservable?
			Room Area Manual Entry m ²
			Room Common Area m ²
			Room Extension

ארכיבוס פלאג-אין בתוך מערכת ה-REVIT



The screenshot displays the Autodesk Revit 2017 interface with the ARCHIBUS plugin installed. The main window shows a 3D view of a building model and a floor plan view. A dialog box titled "Edit Data (Asset Type: Equipment)" is open, showing the following fields:

Equipment Code:	Y21EQ002
Building Code:	Y2
Floor Code:	1
Room Code:	117
Equipment Standard:	A-STD-PC
Division Code:	
Department Code:	

The Properties panel on the left shows the selected asset: "X9842 - Computer, Rad Therapy Treatment Planning". The "Specialty Equipment (1)" section is expanded, and the "Equipment Code" and "Equipment Standard" fields are highlighted in red. The Project Browser on the bottom left shows the project structure, including Floor Plans (01 - Entry Level, 02 - Floor, 03 - Floor, Roof), Ceiling Plans, 3D Views, and Elevations.

ARCHIBUS.

Overlay with Design Management for AutoCAD® & Revit®

ארכיבס פלאג-אין בתוך מערכת ה-REVIT

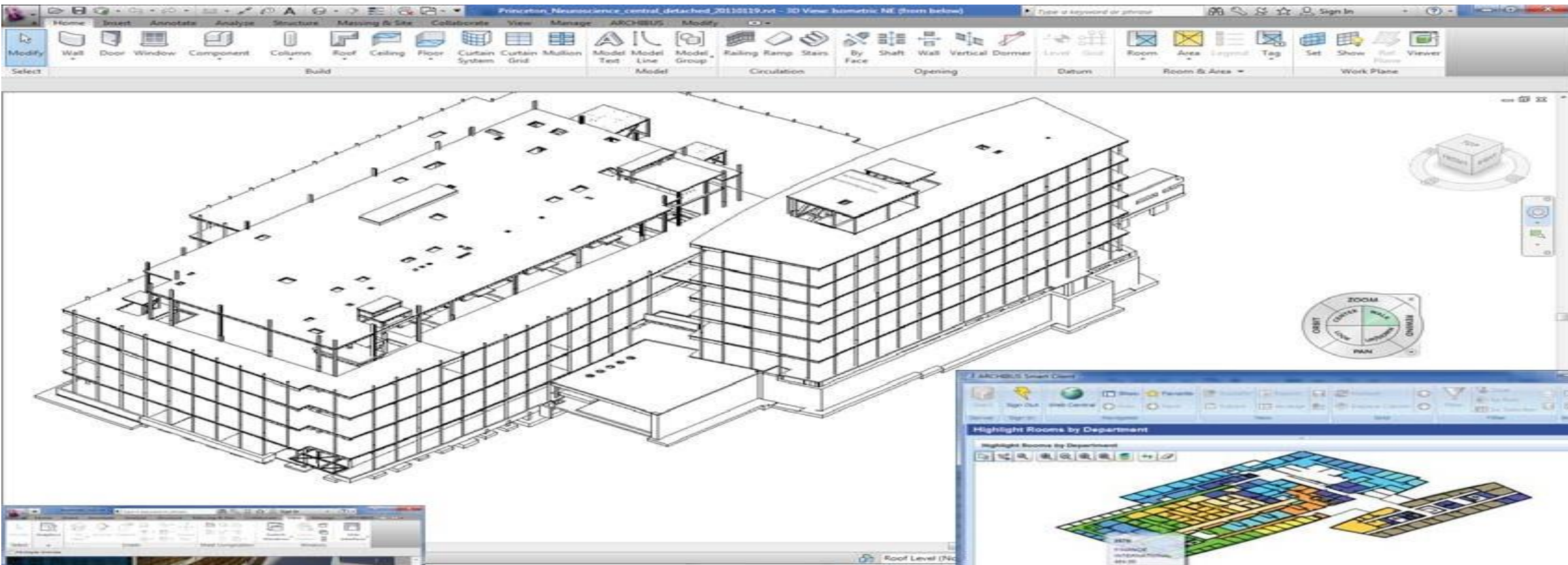



חקירת נתוני ארכיבס בתוך מערכת ה-REVIT

Autodesk Revit 2017 - Not For Resale Version - rac_advanced_sample_project.rvt - Floor Plan: 01 - Entry Level

Web Query

Properties

Web Central

Rooms

Building Code	Floor Code	Room Code	Room Area m ²	Division Code	Department Code	Lease Code	Room Standard	Room Category
Y2	1	117	48.56				OTHER	MEETING

Equipment

Building Code	Floor Code	Room Code	Equipment Code	Equipment Standard	Equipment Use	Network Address	Service Contract Code
Y2	1	117	Y21EQ001	A-STD-PC			
Y2	1	117	Y21EQ002	A-STD-PC			
Y2	1	117	Y21EQ003	A-STD-PC			
Y2	1	117	Y21EQ004	A-STD-PC			
Y2	1	117	Y21EQ005	A-STD-PC			
Y2	1	117	Y21EQ006	A-STD-PC			
Y2	1	117	Y21EQ007	A-STD-PC			
Y2	1	117	Y21EQM008	AIR-CONDITIONER			

Furniture

Building Code	Floor Code	Room Code	Furniture Code	Furniture Standard	Policy Code	Last Survey Update From	Purchase Order Code
Y2	1	117	Y21TA106	COUCH			
Y2	1	117	Y21TA107	A-TBL			
Y2	1	117	Y21TA108	A-TBL			
Y2	1	117	Y21TA109	A-DC			
Y2	1	117	Y21TA110	A-DC			
Y2	1	117	Y21TA111	A-TRI			

Project Browser - rac_advanced_sample_project.rvt

- Views (all)
 - Floor Plans
 - 01 - Entry Level
 - 02 - Floor
 - 03 - Floor
 - Roof
 - Ceiling Plans
 - 01 - Entry Level
 - 02 - Floor
 - 03 - Floor
 - Roof
 - 3D Views
 - 3D View 1
 - 3D View 2
 - {3D}
 - Elevations (Building Elevation)
 - Courtyard Elevation - South Wing
 - East
 - North
 - South
 - West
- Legends
- Schedules/Quantities

- ▲ Technologies
- ▲ User Interface Add-Ins
- ▲ HTML5 Drawing Views
- Drawing Control**
 - Show Floors
 - Locate Rooms
 - Placement and Redlining
 - Markers and Clustering
- Web Central 3D Navigator**
 - ➔ 3D Navigator - Space Console
 - 3D Navigator - Equipment Procedures
 - 3D Navigator - Building
 - 3D Navigator - Rooms
 - 3D Navigator - Equipment

Web Central 3D Navigator - Space

Space Occupancy

Isolates: None Highlights: None Labels: None Plan Types: None

▼ Locations Recent Add New

Y2 FLOOR ROOM

DIVISION DEPARTMENT Unassigned

Vacant only

More Clear **Filter**

Building	Floor	Room Area m ²	Capacity	Occupancy	Room Count
<input checked="" type="checkbox"/> Y2	1	1,564.63	14	0	31
<input type="checkbox"/> Y2	2	1,608.05	20	0	33
<input type="checkbox"/> Y2	3	1,475.76	26	5	27
		4,648.44	60	5	91

Organizations Room Categories Rooms

Restrict to Y2 Add New

Category/Type	Description	Total Area m ²	Room Count	Legend	
▶ LAB	Laboratory	159.85	3		Assign
▶ MEETING	Meeting	223.15	5		Assign
▶ OFFICE	Office	1,645.38	28		Assign
▶ PRIMCIRC	Primary Circulation Area	1,475.93	9		Assign
▶ SERV	Service Area	206.68	21		Assign
▶ SUPPORT	Support Area	764.55	16		Assign
▶ VERT	Vertical Penetrations	172.90	9		Assign

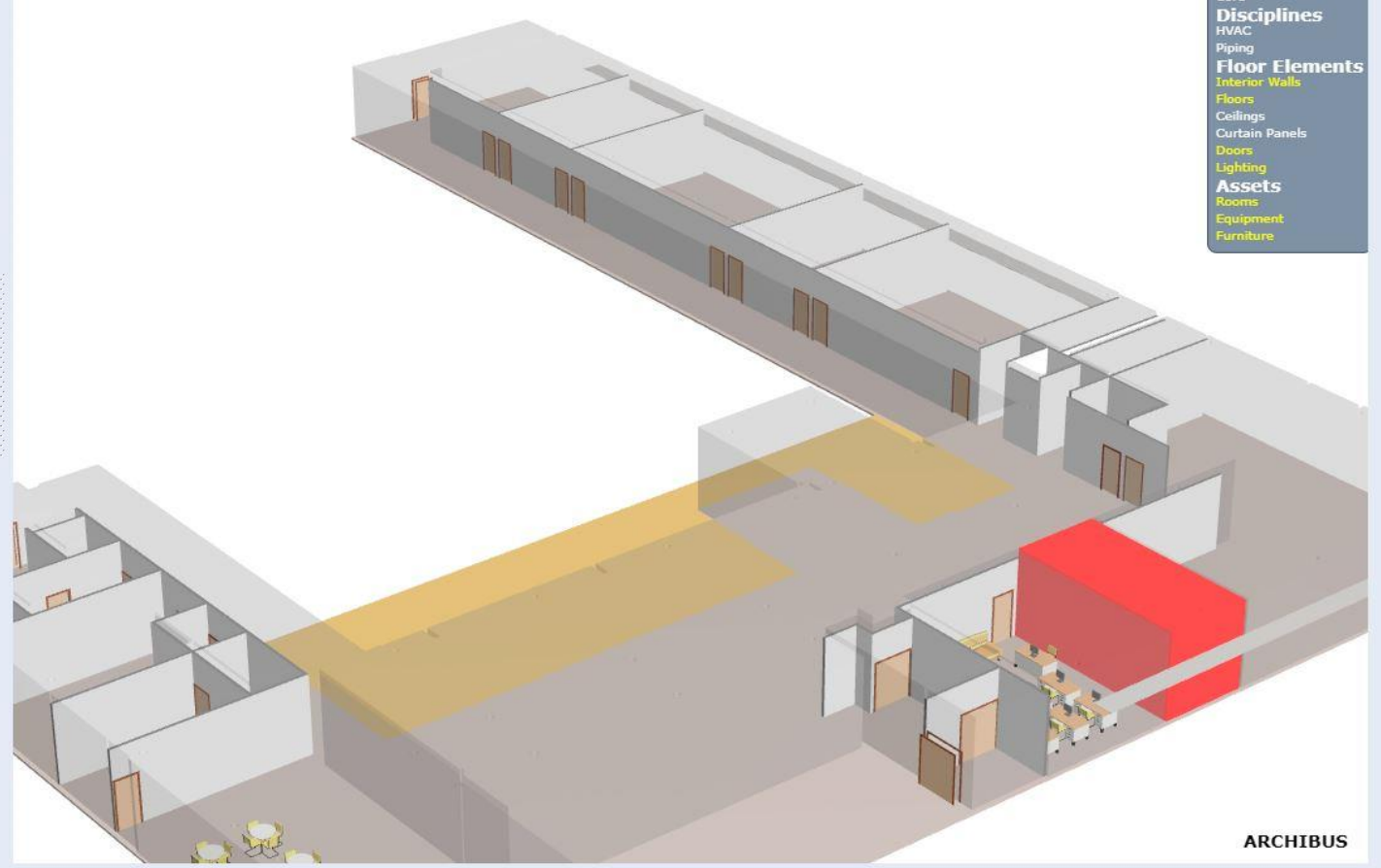

- Exterior/Core
 - Site
 - Shell
 - Core
- Disciplines
 - HVAC
 - Piping
- Floor Elements
 - Interior Walls
 - Floors
 - Ceilings
 - Curtain Panels
 - Doors
 - Lighting
- Assets
 - Rooms
 - Equipment
 - Furniture



ניהול הציוד והריהוט

הגדרת סוגי הציוד וקטגוריות
הגדרת כרטיס ציוד (כולל מיקום)

קשר בין הציוד למקום,

עובד ופרויקט

איתור ציוד בצורה גראפית

ניהול מחסן וחלקי חילוף לציוד

ניהול ריהוט בנפרד

ניהול עצי מוצר בכמה רמות

דוחות גרפיים וניהוליים

- ▲ Asset Management
- ▲ Asset Portal
- ▲ Equipment
 - View Equipment Standards Book
 - Equipment Assets Console
 - Manage Asset & Equipment Surveys
 - View Jack Plan
 - View Equipment Plan
 - View and Edit Equipment Information
 - View Equipment by Department
 - View Equipment by Floor
 - View and Edit Service Contracts
 - View and Edit Warranties
 - View Equipment by Warranty
 - View Equipment Warranties and Service Contracts
 - View and Edit Insurers
 - View and Edit Insurance Policies
 - View Equipment by Insurance Policy
 - View and Edit Lessors
 - View and Edit Leases
 - View and Edit Leases by Lessor
 - View and Edit Equipment by Lease
 - View Leases Expiring within 90 Days

View Equipment Plan

Filter

Site Code

Floor List

- ▶ HQ Headquarters
- ▶ JANSEN Jansen Building
- ▶ JFK A JFK Building A
- ▶ JFK B JFK Building B
- ▶ JFK C JFK Building C
- ▶ NB Nanotechnology Building
- ▶ SRL Singularity Research Lab
- ▶ XC Exchange Center
- ▶ Y1
- ▶ Y2 Y2
 - 1 1 rac_advanced_sample_project-01 - entry level

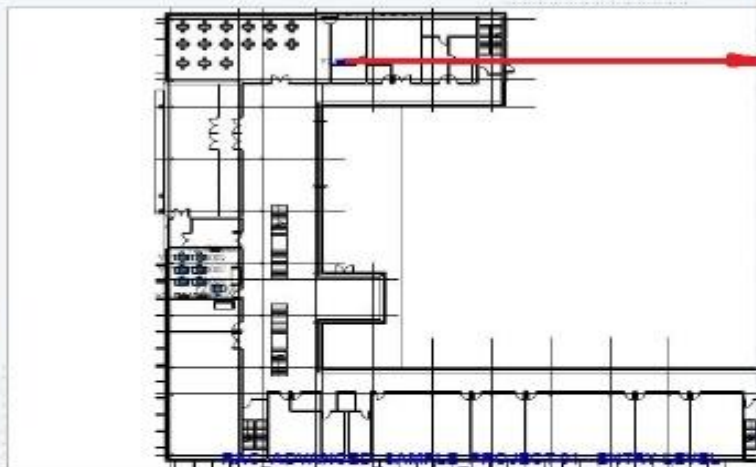

Equipment List Details

Equipment Code	Legend	Equipment Standard	Equipment Use	Building Code	Fl
Y21EQ001	■	A-STD-PC		Y2	1
Y21EQ002	■	A-STD-PC		Y2	1
Y21EQ003	■	A-STD-PC		Y2	1
Y21EQ004	■	A-STD-PC		Y2	1
Y21EQ005	■	A-STD-PC		Y2	1
Y21EQ006	■	A-STD-PC		Y2	1
Y21EQ007	■	A-STD-PC		Y2	1
Y21EQM008	■	AIR-CONDITIONER		Y2	1
Y21EQM009	■	AIR-CONDITIONER		Y2	1
Y21EQM010	■	AIR-CONDITIONER		Y2	1
Y2AIR300	■	AIR-CONDITIONER		Y2	1

Equipment Detail

Equipment Code: Y2AIR300
 Equipment Standard: AIR-CONDITIONER
 Equipment Use:
 Equipment Description: Air Conditioner
 Equipment Category: HVAC
 Manufacturer: HI Cool Products, Inc.
 Model Number:
 Equip. Status: In service
 Equipment Condition: New
 Room Code: 122
 Division Code:
 Department Code:
 Employee Name:



Close

117	New
117	New
122	New



ניהול תשתיות

- שקעים בקירות
- צנרת חשמל ומיזוג
- ארונות חשמל ותקשורת
- קשר והשפעה של ציוד על תשתית/ציוד אחר
- ניהול מסמכי התשתיות
- ניהול אחריות ורשיונות
- קישור ל-GIS
- דוחות גרפיים וניהוליים





ניהול התשתיות

ARCHIBUS

Portfolio Manager Home

AFM ▾ Sign Out

Find a form or report

Web Central 3D Navigator - Space

Space
 Occupancy

<input type="checkbox"/>	JFK B	B1	6,428.73	0
<input type="checkbox"/>	JFK B	RF	5,640.47	0
<input type="checkbox"/>	JFK C	B1	6,428.73	0
<input type="checkbox"/>	JFK C	RF	5,640.47	0
<input checked="" type="checkbox"/>	NB	01	41,843.23	0
<input type="checkbox"/>	NB	02	51,291.61	0
<input type="checkbox"/>	NB	03	25,711.31	0
<input type="checkbox"/>	NB	04	24,893.35	0
<input type="checkbox"/>	NB	05	8,315.55	0

Organizations Room Categories Rooms

Add New ▾

Division/Department	Name	Total Area ft ²	Room Count	Legend
[Unassigned]		1,068,761.09	4,544	
▷ ACCESSORIES	Bicycle Accessories	3,556.00	78	 As
▷ ADMIN SERVICES	Administrative Services	16,008.92	137	 As

Isolates: None ▾ Highlights: None ▾ Labels: None ▾ Plan Types: None ▾

ARCHIBUS



ניהול התשתיות

ARCHIBUS
Portfolio Manager Home
Applications
AFM
Sign Out

Web Central 3D Navigator - Space

Isolates: None
Highlights: None
Labels: None
Plan Types: None

Space

Occupancy

<input type="checkbox"/>	NB	04	24,893.35	0
<input type="checkbox"/>	NB	05	8,315.55	0
<input type="checkbox"/>	NB	06	932.14	0
<input type="checkbox"/>	NB	0A	46,271.44	0
<input checked="" type="checkbox"/>	NB	0C	36,619.33	0
<input type="checkbox"/>	NC05	01	36,603.99	3
<input type="checkbox"/>	NC05	02	37,377.39	310
<input type="checkbox"/>	NC05	03	37,334.09	310
<input type="checkbox"/>	NC05	04	37,034.50	198

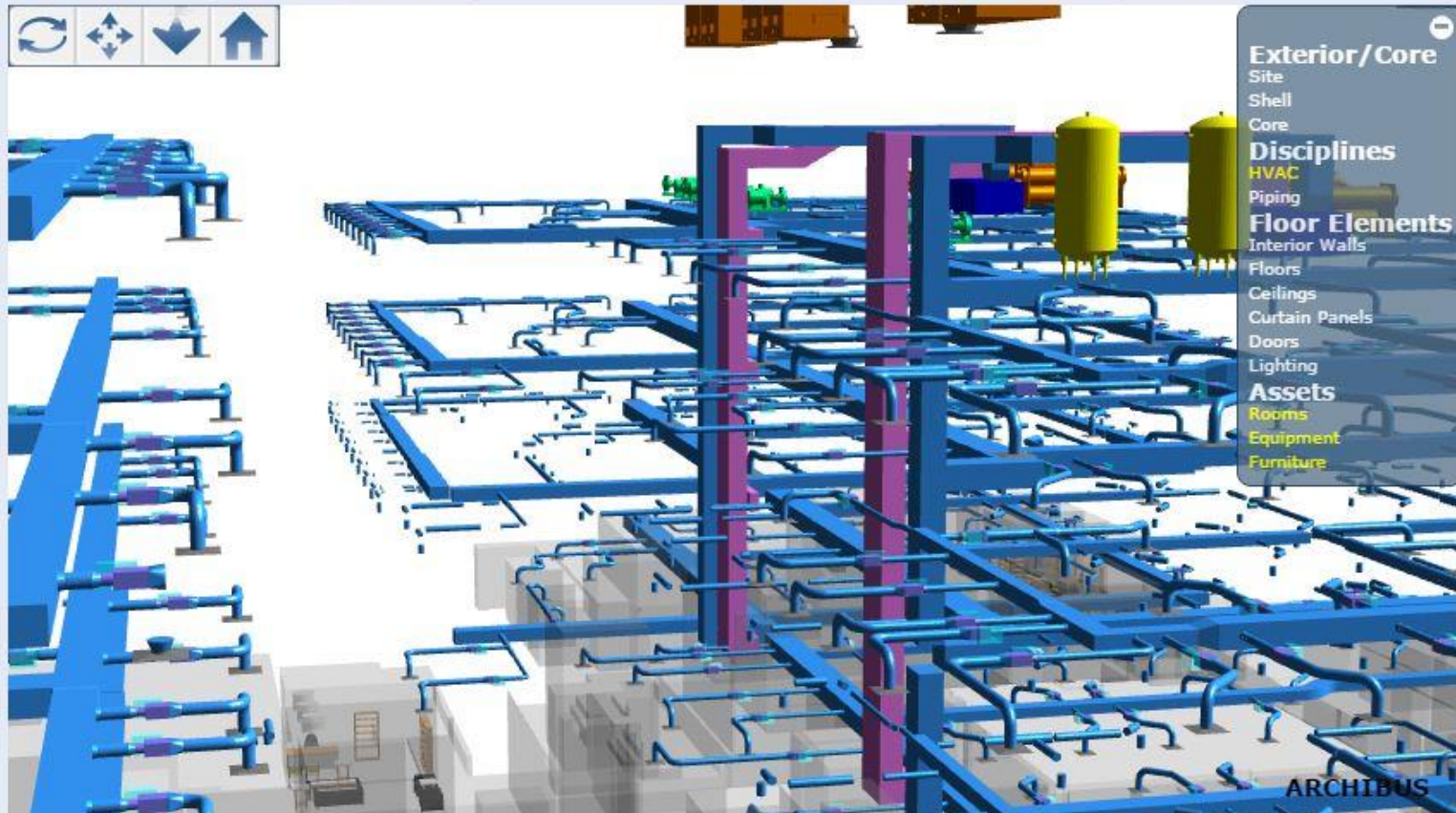

Exterior/Core

- Site
- Shell
- Core

Disciplines

- HVAC
- Piping

Floor Elements

- Interior Walls
- Floors
- Ceilings
- Curtain Panels
- Doors
- Lighting

Assets

- Rooms
- Equipment
- Furniture

Organizations
Room Categories
Rooms

↗
⚙

Category/Type	Description	Total Area ft ²	Room Count	Legend	
[Unassigned]		44,083.82	207		
▶ EXT	External Area	557.33	2		Assign
▶ LAB	Laboratory	35,105.70	89		Assign
▶ MEETING	Meeting	73,243.49	250		Assign
▶ OFFICE	Office	196,313.37	1,112		Assign



ניהול שטחים ואכלוס

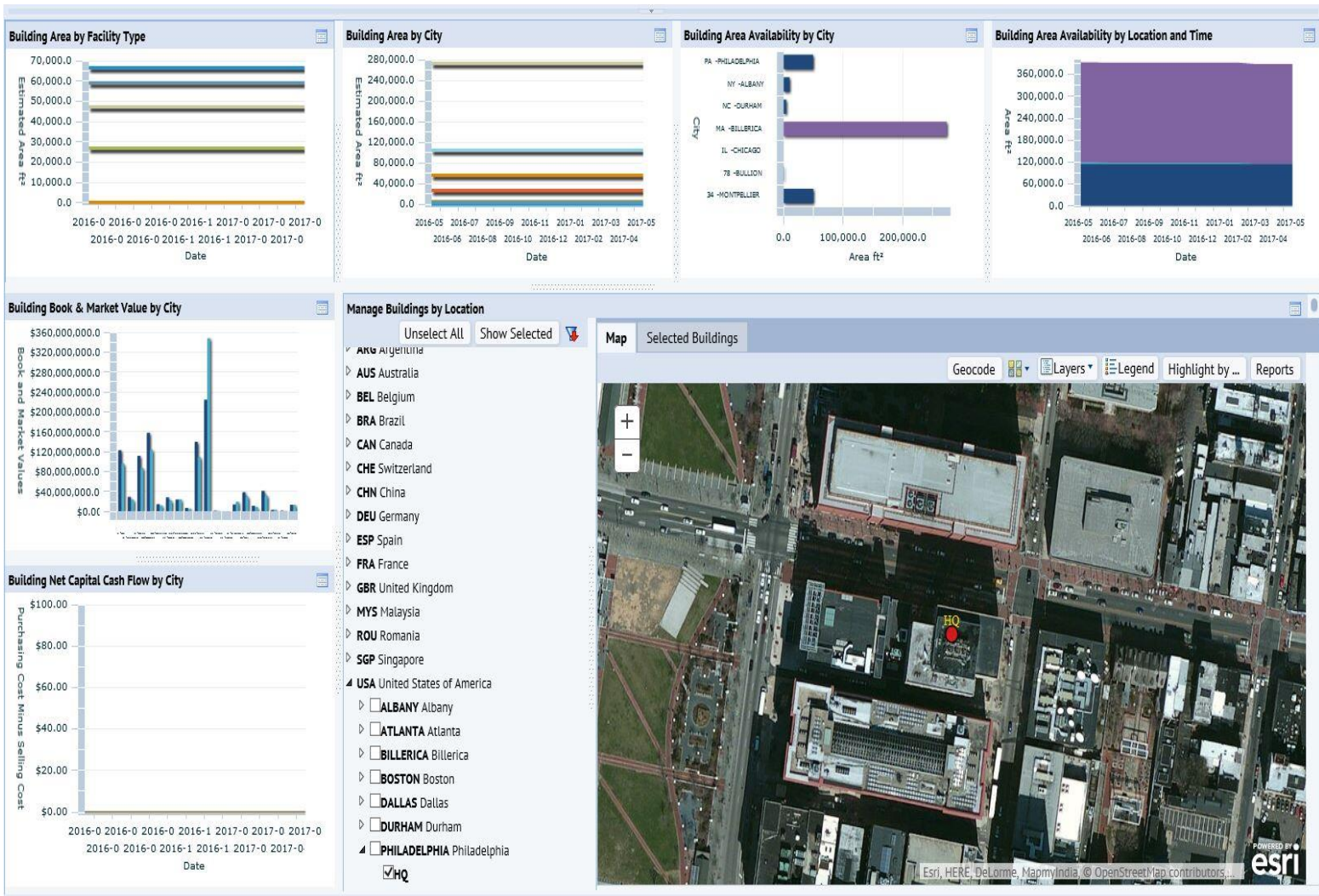

עבודה עם עץ פיזי של ✓
המבנים (בניין, קומה, חדר)
הגדרת סוגי חדרים (משרד, ✓
חדר ישיבות, חדר מנהל...)
הגדרת כמות העמדות בחדר ✓
דוחות שונים לפי העץ הפיזי ✓
ולפי המבנה הארגוני.



Space Console - Drag and Drop Move Integration

אכלוס וניוד עובדים

- קליטת עובדים חדשים בצורה גראפית
- איתור עובדים לפי מיקום...
- בקרה על עובדים/חדרים חריגים
- העברת קב' עובדים בו זמנית
- בניית פק' עבודה לאחראי על ההעברה (כולל אקסל)
- תכנון תרחישי ניוד
- דוחות גראפיים ורגילים
- תצוגה גראפית של האכלוס

Pending Employee Assignments

Employee Name	From	To
BASHOR, RICKY	SRL-03-336A	SRL-03-343
FERIDUL, BARNEY	SRL-03-376	SRL-03-306
HIGGINS, RAYMOND	SRL-03-337	SRL-03-316
LOLA, TIANA	SRL-03-332E	SRL-03-337
HUNTAZ, NICD	SRL-03-374	SRL-03-307
PARKS, RUTH	KC-02-120	
GR, EMELY	HQ-1B-118	
REDKIN, SALLY	KC-02-161	

Waiting Rooms

Employee Name	Current Location
PARKS, RUTH	KC-02-120
GR, EMELY	HQ-1B-118
REDKIN, SALLY	KC-02-161

Locations

Building	Floor	Room Area # ²	Capacity	Occupancy	Room Count
NCDS	01	36,603.99	3	0	50
NCDS	02	37,377.39	310	0	151
NCDS	03	37,334.09	310	0	151
NCDS	04	37,034.50	198	0	273
		148,349.97	821	0	585

Teams Employees

Team Name	Seat Ratio - Actual	Seat Ratio - Target	Seat Ratio - % of Target	Legend	Capacity
Marketing - Branding	0.50	1.20	41.67%		
Corporate Events Committee	1.21	1.50	80.56%		
Sustainability Team	1.50	1.67	89.82%		
Sales	2.17	2.00	108.33%		



ניהול מסמכים

- ניהול לפי מבנה החברה (אתר, בניין, קומה...)
- הגדרת קטגוריות וסוגי מסמכים לקיטלוג וחיפוש פשוט וידידותי
- קונסול מרכזי לשליטה על חיפוש / הוספת ועדכון המסמכים.
- ניהול גרסאות.
- דוחות לפי הסוגים, מיקום וציוד.
- כל סוגי הקבצים כולל סרטי הדרכה, לינקים לאתרים וכו'

Documents

Document	Document Name	URL	Description	Action Type	PM Procedure	Problem Type	Equipment
Edit sites_TEVA.xlsx	TEST01		TEST01				
Edit test.docx	test	http://37.19.126.62:8080/archibus/schema/ab-pro...	לצורך הדגמה של ניהול מסמכים				
Edit test.docx	מסמך הדגמה 2		מסמך שני לצורך הדגמה	CX - TRAINING DOCUMENTATION	AHU-6-MONTH	CB INSPECT	
Edit 1296_031_13_004-Model.pdf	ארון חשמל מדרחי		סכמת ארון חשמל מדרחי				
Edit 1018_008_01_090.dwg	שרטוט חשמל קומת קרקע		שרטוט חשמל קומת קרקע				

Document Details

Document ID: 30 | Document Name: test | Document Author: | Document Category: | Document Type: | Document: test.docx | Document Folder: | Date Document: | Document Review Group: | Description: לצורך הדגמה של ניהול מסמכים | Document Notes: | Site Code: | Property Code: | Building Code: | Equipment Standard: | Land/ Structure: N/A | Building Use: BANK/FINANCIAL INSTITUTION | Furniture Standard Code: | Action Type: | PM Procedure: | Problem Type Code: | Project Type: | Application: | URL: http://37.19.126.62:8080/archibus/schema/ab-products/common/mobi



מערכת אחזקה מונעת

Planning Board

Site Code: Building Code:
Problem Type: Requested by:
Work Request Code: Date Completion By:
Work Team Code:
Work Description:

Task Tree Show Menu

- IT/PRINTER
 - 1150000489 -Cleaning Routine Does not Work.
- MECHANICAL
 - 1150000496 -Can not close the refrigerator door.
 - 1150000936 -test_01
- OFFICE EQUIPMENT
 - 1150000129 -replace fridge as soon as possible

MULTI-TRADE I (2 h)
 - 1150000279 -West door shows signs of leakage
 - 1150000487 -The smoker detector is broken. Please replace it.

Week 18

	Mon 5/1	Tue 5/2	Wed 5/3	Thur 5/4	Fri 5/5	Sat 5/6
↓ CARPENTER-I						
LAUREN JARREL		489-IT/PRINTER	129-OFFICE EQUIPMENT		129-	
TANYA ZAMBER	500-IT/NETWORK			495-ELECTRICAL/LIGHTBULB		
↓ CARPENTER-II						
JOHN YANDS						
THOMAS ITERSON	499-EMERGENCY	280-INTERIOR/CEILING				
↓ ELECTRICIAN-I						
MARGARETA XANOVI		487-OFFICE EQUIPMENT		282-INTERIOR/PAINT		
STEPHEN HAPET	501-INTERIOR/WINDOW					
↓ EQUIPMENT TECH.						
DAVID VARRISON		496-MECHANICAL		936-MECHANICAL		
↓ GROUNDS						
REX ULETON						
↓ JANITORIAL						
ABBY SHARPS			279-OFFICE EQUIPMENT			
↓ LOCKSMITH						
CHRISTIAN RIDDER						
↓ MECHANIC						
JEFF QUOODLE		991-PREVENTIVE MAINT	992-PREVENTIVE MAINT	993-PREVENTIVE MAINT		

- בניית תהליכים לפי סוגי ציוד או מבנים
- קונסול של המשימות הפתוחות
- לוח תכנון והצבת משימות לפי צוותים
- ניתוח תהליכים ועלויות
- תעוד מלא של הציוד והקשרים ביניהם
- הסטוריה של תהליכים לציוד/מקום
- אופטימיזציה של תהליכים



מערכת קריאות שרות

טיפול בקריאות

פתיחת קריאה חדשה

מקובץ לפי סטטוס

אחחנים רענון נקה הרחב

אתר הכל

בנין קומה סוג שירות

מספר קריאה

מבקש השרות

סוגי שירות

אתר מיקום

תיאור העבודה

שדרוג ע"י

תאריך סיום דרש

זמן סיום דרש

נבחרו 0

פתוח(4)

16:23	04/07/2016	שדרוג	אישור	AFM: test2 / 16:24 30/06/2016	01021 - 1 - 12	בזל	חיפה	מירב-רחל סולר	אחזקה/מעלית	5007
16:04	29/06/2016	שדרוג	אישור	ELSSC / 16:04 27/06/2016	0 - 16	בזל	חיפה	קובי וקנין	אחזקה/מעלית	4986
12:00	23/06/2016	שדרוג		מטרה דסקול: קבלת ציוד בטיח...	01-הנהלה			מילה גילאי דעבול	בטיחות איכות הסביבה/ארגומניה	4209
12:00	23/06/2016	שדרוג		מטרה דסקול: חלוקת תרופות ל...	01-הנהלה			מילה גילאי דעבול	שירות לעובד/תרופות	4205

מאושר(4)

12:00	03/07/2016	שדרוג	ביצוע הקצאה	AFM: hgjkqkjk / 19:09 30/06/2016	01079 - 1 - 16	בזל	חיפה	תמר בן דוד	מיזוג אוויר/שניו טמפ	6009
08:49	03/07/2016	שדרוג	ביצוע הקצאה	AFM: trtrt / 16:50 30/06/2016	01078 - 1 - 12	בזל	חיפה	עמליה ארפי	בטחון/אחזקה	6007
16:43	03/07/2016	שדרוג	ביצוע הקצאה	AFM: test / 16:44 30/06/2016	01003 - 1 - 12	בזל	חיפה	בת-שבע שפירא	אחזקה/סתומות	6006
11:34	28/06/2016	שדרוג	ביצוע הקצאה	ELSSC / 16:34 27/06/2016	00058 - 0 - 5	בזל	חיפה	שילת ציליקוב	אחזקה/מבנה	4992

בביצוע(11)

17:00	03/07/2016	שדרוג	סיום עדכון המתנה	AFM: gfgfgfgf / 18:45 30/06/2016	01006 - 1 - 16	בזל	חיפה	רות הבר	אחזקה/סתומות	6008
16:17	03/07/2016	שדרוג	סיום עדכון המתנה	AFM: test / 16:18 30/06/2016	01005 - 1 - 12	בזל	חיפה	איילת גל לביא	אחזקה/סתומות	5006

- הגדרת 2 רמות קטגוריה לקריאת שרות
- תפריטים והרשאות לסוגי המשתמשים
- ניהול SLA גמיש לפי קטגוריה/תת קטגוריה ואתר, לכל שלב בקריאה
- קונסול מרכזי לשליטה על הקריאות הפתוחות כולל התראות על חריגים
- עבודה מלאה במובייל של כל סוגי המשתמשים במערכת
- הצגת מיקום הקריאה בקונסול ובמובייל
- מסך דשבורד אישי, דוחות סטטיסטיים דוחות ביצועיים וניתוח עלויות



הצגת מקום הקריאה

קריאה

שירות נדרש

מספר קריאה 6006
תיאור מקום

עדכון לקריאה

הערות אנשי מקצוע

מקרא

ליצור redlines שמור redlines לעבוד בקשה
:Labels ללא שינוי
:Highlights ללא שינוי

אין רשומות להצגה.

פרטים נוספים

מבקש השרות	154419
עדיפות	1
תאריך פתיחת קריאה	30/06/2016
תאריך סיום נדרש	03/07/2016
אתר	חיפה
חדר	01003
חטיבה	
מרכז תמחיר	
סטטוס	מאושר
קובץ 1	activity_log-6207-doc1.png
קובץ 4	העלה קובץ

היסטוריה שידורים

אנשי מקצוע

היסטוריה

סגירה עדק

BAZEL121

- הצגת שרטוט הקומה של מקום הקריאה
- כפתור להצגת השרטוט גם במובייל עבור איש המקצוע בשטח
- הצגת הציוד שיש במקום (במידה וקיים במערכת).
- הצגת פרטי החדר/המקום של הקריאה (במידה וקיים במערכת).



עבודה "מלאה" במובייל של כל סוגי המשתמשים

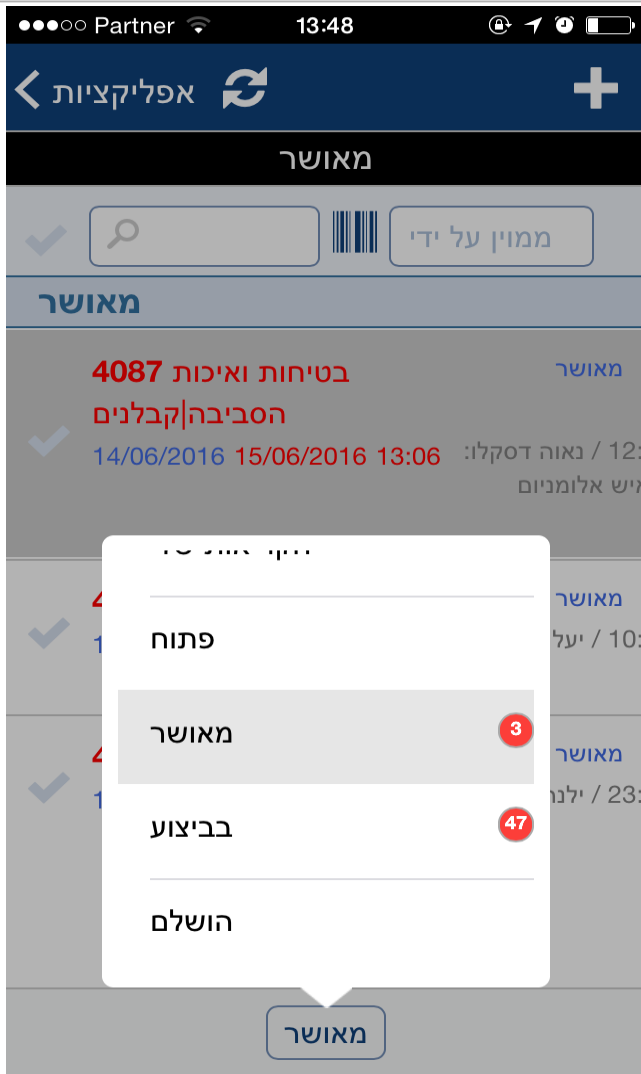

- נדרשת התקנת אפליקציה מהחנות של אפל/גוגל
- תפריט מותאם לכל משתמש
- סנכרון אוטומטי מלא עם שרת הענן ובאופן מידי לאחר ביצוע פעולה



מערכת חכמה לבניית דוחות ודשבורדים אישיים

Show Geographical Tree

- WORLD
- ▶ CORPORATE
- ▲ EDUCATION
 - ▶ ADMINISTRATION
 - C-HUMANITIES
 - C-MANAGEMENT
 - C-SCIENCES
 - ▶ PROVOST
 - ▶ INSPECTIONS
 - ▲ MANUFACTURING
 - ▲ ELECTRONIC SYS.
 - ▶ ACCOUNTING ELECTRONIC SYS.
 - ▶ ADMINISTRATION ELECTRONIC SYS.
 - ▶ ENGINEERING ELECTRONIC SYS.
 - ▶ MARKETING ELECTRONIC SYS.
 - ▶ OPERATIONS-MAINT ELECTRONIC SYS.
 - ▶ PRODUCTION ELECTRONIC SYS.
 - ▶ R AND D ELECTRONIC SYS.
 - ▶ SOFTWARE SOLN.
- ▶ SERVICES

Filter

Select Year Calendar Year Fiscal Year 2017

Work Type Both

Categorize By Days

Show Clear

Work Team Performance

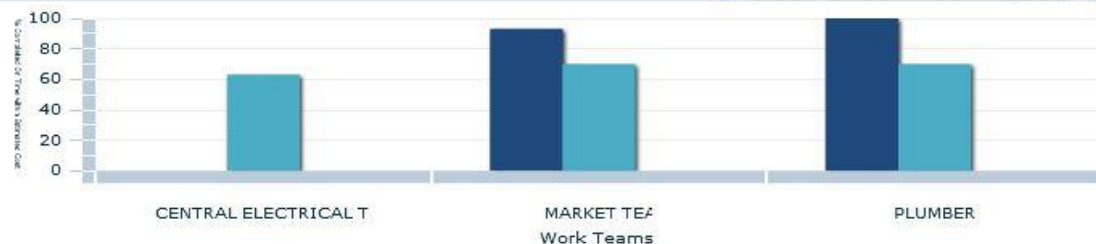

Work Team per Craftsperson Hours

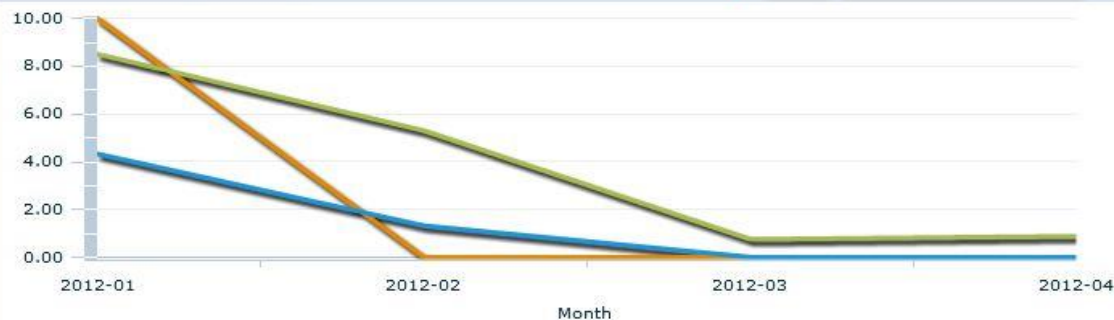

Archived Work Requests By Work Team

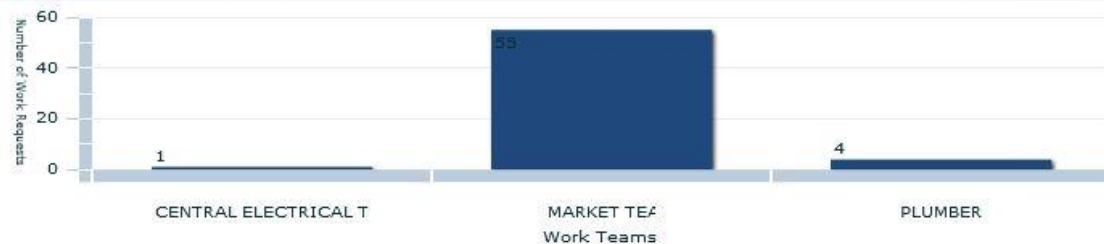

Open Work Requests by Work Team and Status

Work Team Code	Total	Work Request Status				
		Approved	Assigned to Work Order	Completed	On Hold for Access	On Hold for Lab
Total	# 585	58	66	47	2	
(no value)	# 136	53	*	2	1	
BEDFORD_WORK_TEAM	# 20	*	9	5	*	
BOSMED_WORK_TEAM	# 20	*	9	5	*	
CENTRAL ELECTRICAL TEAM	# 6	*	*	1	*	
MARKET TEAM	# 342	5	46	32	*	
PLUMBERS	# 61	*	2	2	1	

Overdue Work Requests



A scenic view of the Boston skyline across a body of water. In the foreground, several sailboats with white sails are docked at a pier on the left and sailing on the water. The middle ground is filled with lush green trees. The background features a dense city skyline with various skyscrapers under a blue sky with scattered white clouds.

ARCHIBUS, Inc.
Boston, Massachusetts - USA
www.archibus.com

אלסופטק בע"מ
www.elsoptech.com
1 – 800 – 30 - 6666